Gran Torino

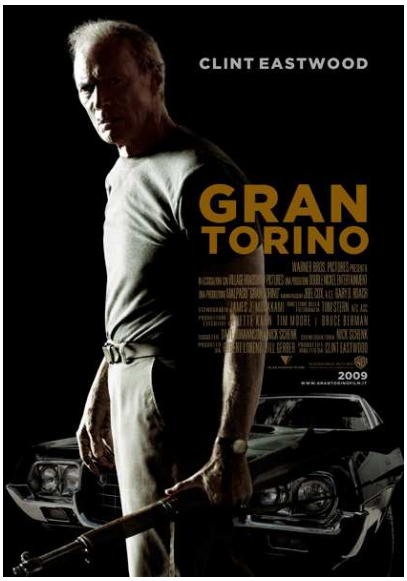

Nazione: USA
Anno: 2008
Durata: 116'
Genere: Azione, Drammatico
Regia: Clint Eastwood
Interpreti principali: Clint Eastwood, Cory Hardrict, John Carroll Lynch, Geraldine Hughes, Brian Haley, Brian Howe, Nana Gbewonyo, Chris Carley, Bee Vang, Ahney Her, Choua Kue, Chee Thao
Produzione: Double Nickel Entertainment, Gerber Pictures, Malpaso Productions, Village Roadshow Pictures, Warner Bros
Distribuzione: Warner Bros
Sito ufficiale: www.thegrantorino.com

Walt Kowalski (Clint Eastwood) è un burbero reduce della guerra di Corea, innamorato della propria Ford, modello Gran Torino 1972, custodita in garage. Nonostante abiti in un quartiere diventato nel corso del tempo il principale centro suburbano della comunità coreana, Walt non mostra pudore nel manifestare il proprio razzismo verso i "musi gialli", sentimento nato durante la campagna in Corea, quando vide morire alcuni suoi amici per mano dei nemici. Uomo coraggioso ma incapace di accettare il passare del tempo, Walt prova repulsione persino per i propri figli e nipoti. Non desidera vedere nessuno. Parla come se abbaiasse sempre all'interlocutore. Disprezza le case del vicinato, degradate, scrostate, trascurate. È malato e mangia male. Sta solo, con la cagna bianca Daisy. Non ha nostalgie né rimpianti: ma gli grava sul cuore il rimorso di un'infamia compiuta in guerra. L'occasione per redimersi gli viene offerta quando aiuta due adolescenti coreani perseguitati da un gang di connazionali; il legame che si instaura con i giovani stranieri aiuterà l'uomo a risolvere i propri problemi personali e a ripudiare il razzismo.